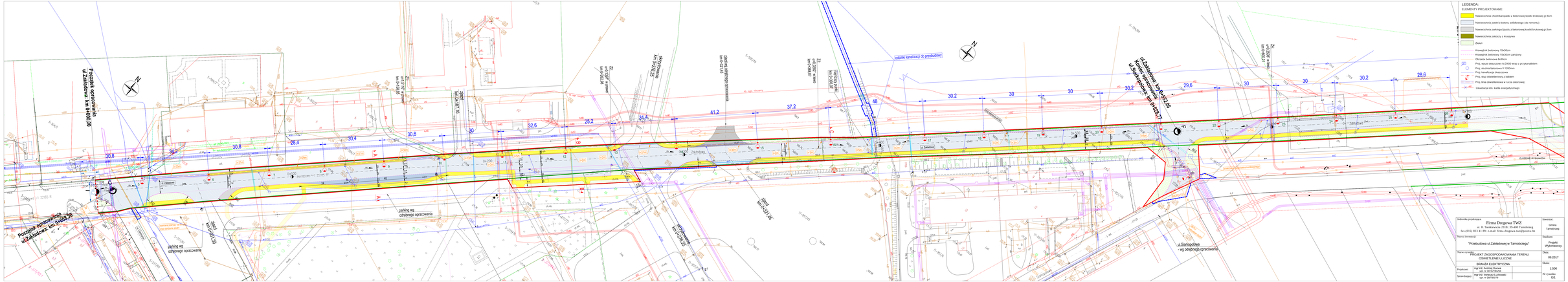

Jednostka projektująca: Firma Drogowa TWZ ul. R. Sowińskiego 23B, 39-400 Tarnobrzeg tel.(015) 823 41 89; e-mail: firma.drogowa.twz@poczta.fm		Inwestor: Gmina Tarnobrzeg
Nazwa inwestycji: "Przebudowa ul.Zakładowej w Tarnobrzegu"		Nadlom: Projekt Wykonawczy
Nazwa rysunku: PROJEKT ZAGOSPODAROWANIA TERENU ODBIETLENIE UL.ICZNE BRANŻA ELEKTRYCZNA		Data: 09.2017
Projektant:	mgr inż. Andrzej Dziewa upr. nr 2/0/0/0/0/0	Skala: 1:500
Sprawdzający:	mgr inż. Ireneusz Lachowski upr. nr 2/0/0/0/0/0	Nr rysunku: E/1